

## Guide til at udfylde ideformularen

- Så vi kan registrere din ide sikkert hos os i Opfinderrådgivningen

Allerførst skal du oprette dig som bruger.

Det gør du ved at trykke på **Log ind** øverst på hjemmesiden til venstre for søge-feltet.

Så kommer dette felt op forrest på din skærm:

**Log ind** Glem password Ny bruger

Brugernavn	
	Log ind

Tryk på **Ny bruger**

Når du har gjort det, kommer der denne skærm frem:

Udfyld felterne med dine oplysninger og tryk på **Ok**, når du er færdig.

**Husk det brugernavn og password**, som du har oprettet dig med. Dem skal du bruge fra nu af, når du vil oprette ideer hos Opfinderrådgivningen. Det kan du kun gøre, når du er logget ind.

Nu kan du gå i gang med at oprette din ide.

På næste side ser du forsiden af vores hjemmeside.



Tryk på det menufelt, der hedder **1 Din idé** øverst til venstre.

Så kommer du ind på den skærm, du kan se herunder -hvor noget af teksten står i en mørkeblå blok:

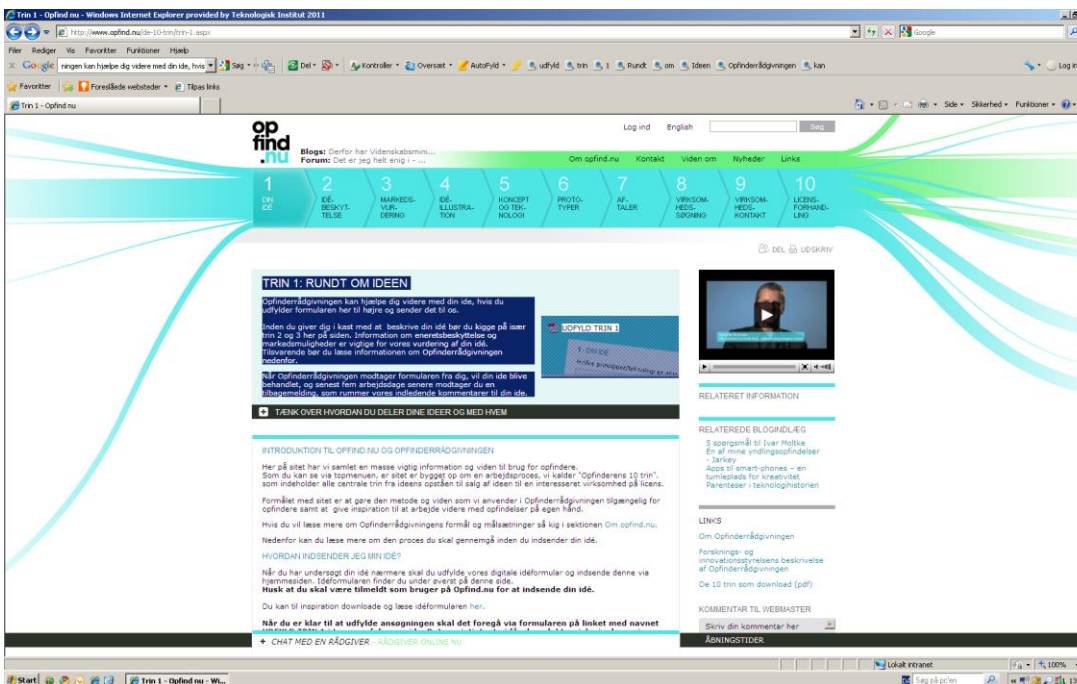

Læs teksten i blokken: **Trin 1 - rundt om ideen**

Idéformularen du skal udfylde ligger på linket i den lyseblå boks lige ved siden af teksten:

Klik på: **udfyld trin 1**

Så kommer du ind til formularen, som du kan se herunder:

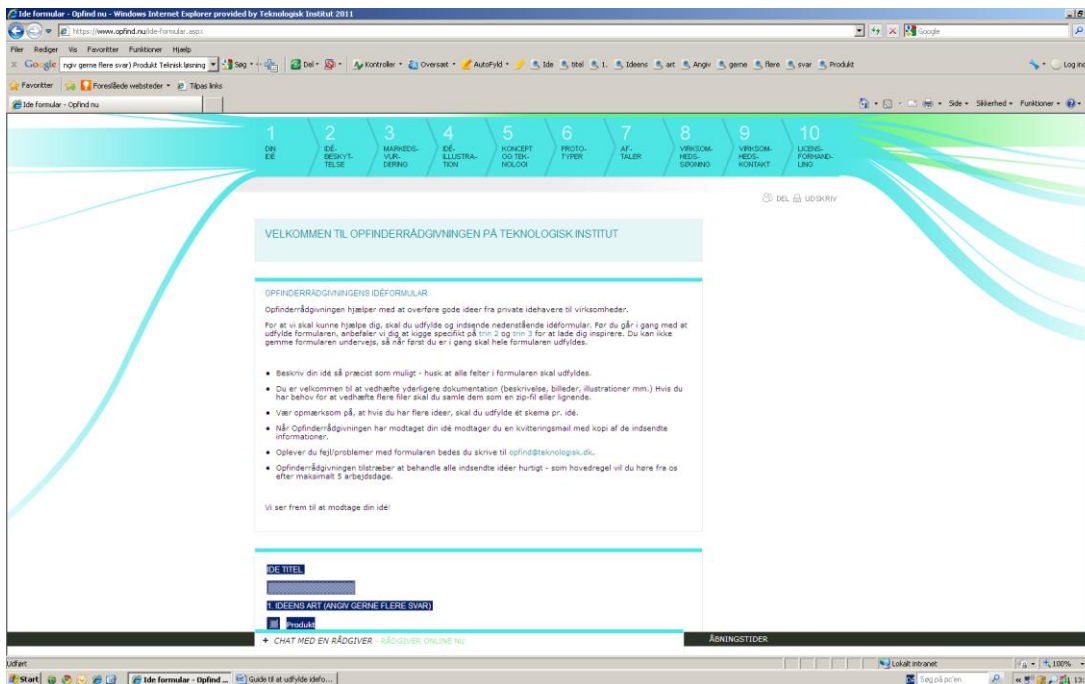

Den første tekst er vores vejledning til at udfylde formularen.

**Det er meget vigtigt, at du udfylder alle felter.**

Ellers bliver din indsendelse ikke registreret i vores system.

Det første felt i formularen hedder: **IDE TITEL**. Den kan du se i en mørkeblå boks nederst på billedet. Når du har givet din idé en titel, går det ellers bare derudaf med at udfylde felterne.

Der er 24 felter i alt. Det er vigtigt, at du til sidst oplyser dit navn, adresse, postnummer, Telefonnummer og e-mail-adresse. Så vi kan kontakte dig

**Du kan se overskrifterne for de 24 felter herunder:**

### IDE TITEL

1. IDEENS ART (ANGIV GERNE FLERE SVAR)

2. PRODUKTKATEGORI (ANGIV GERNE FLERE SVAR)

3. BESKRIV IDEEN

4. HVOR ADSKILLER IDEEN SIG FRA ANDRE TILSVARENDE PRODUKTER / YDELSER / LØSNINGER?

5. HVORDAN HAR DU UNDERSØGT, OM DIN IDÉ ER NY? (ANGIV GERNE FLERE SVAR)

6. FINDES DER NOGET, DER LIGNER DEN?

7. ER DER ANDRE MÅDER AT LØSE BEHOVET/PROBLEMET PÅ?

8. ER DU ALENE OM IDEEN?

9. HVIS DER INDGÅR TEKNOLOGI I DIN IDÉ, HVILKET STADE ER TEKNOLOGIEN SÅ PÅ? (ANGIV KUN ÉT SVAR)

10. ER IDEEN NOGET, DER KAN UDVIKLES OG KONKURRENCEMÆSSIGT PRODUCERES I DANMARK?

11. ER DET NOGET DU HAR OPFUNDET I FORBINDELSE MED DIT ARBEJDE?
12. HAR DU TESTET IDEEN PÅ UVILDIGE PERSONER UDEN AT NYHEDSSKADE DEN? (ANGIV GERNE FLERE SVAR)
13. HVAD ER DIT MÅL MED AT REALISERE IDEEN? (ANGIV KUN ÉT SVAR)
14. HVIS VI VURDERER, AT DIN IDÉ HAR POTENTIALE, HVAD MENER DU SÅ VI KAN HJÆLPE DIG MED RÅDGIVNING OM? (ANGIV GERNE FLERE SVAR)
15. HVOR MEGET TID ER DU VILLIG TIL AT INVESTERE I IDEEN - ANGIV ANTAL TIMER PR. UGE
16. HVOR MANGE PENGE ER DU VILLIG TIL AT INVESTERE I IDEEN?
17. VEDHÆFT FIL

#### PERSONLIGE OPLYSNINGER

18. Navn \*
19. Adresse
20. Postnr. \* \*
21. Telefon \* \*
22. E-mail \* \*
23. Uddannelse
24. Jobstatus

[Tryk OK for at sende skemaet ind til Opfinderrådgivningen.](#)

Du får en kvittering på skærmen, når din formular er kommet igennem, og vi kontakter dig indenfor 5 arbejdsdage. Vær opmærksom på, at du **ikke** får en bekræftelse i din mailboks.

**Held og lykke med det.**

Du er velkommen til at kontakte Anders Jørgensen vores kommunikationsmand, hvis der er problemer med udfyldningen af skemaet.

**Anders Jørgensen**

Tlf. +45 7220 2959

@ [anjn@teknologisk.dk](mailto:anjn@teknologisk.dk)

**TEKNOLOGISK INSTITUT**, Idé & Vækst

Gregersensvej 1F, DK-2630 Taastrup, Denmark

